СТРУКТУРНА СХЕМА КП "ТЕПЛОЕНЕРГО"

з 01.06.2025 року
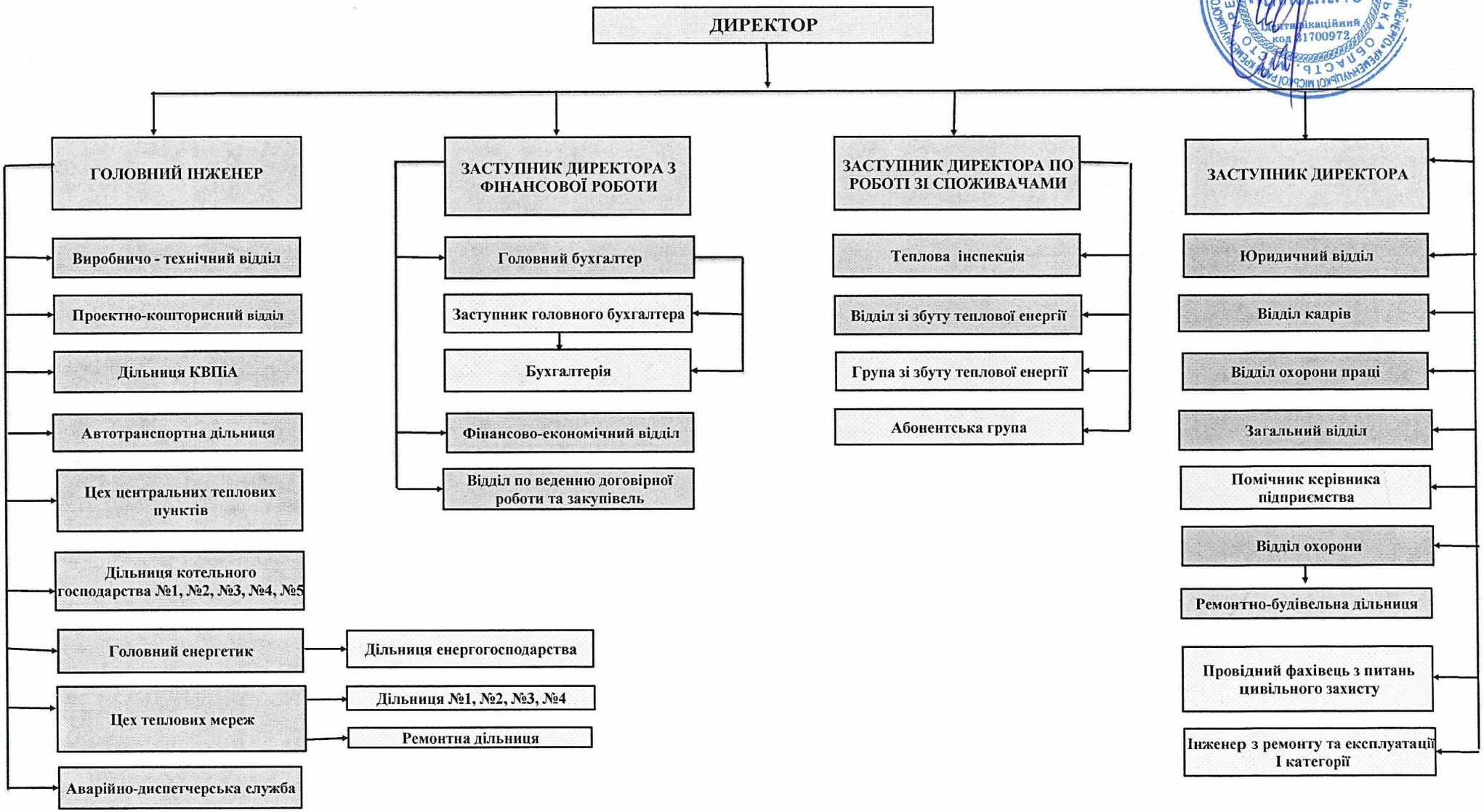
ЗАТВЕРДЖУЮ
ДИРЕКТОР КП "ТЕПЛОЕНЕРГО"
Руслан РАДЧЕНКО